

El presente documento fue aprobado por el Pleno del Ayuntamiento de Mazarrón en sesión celebrada el día 21 de mayo de 2015

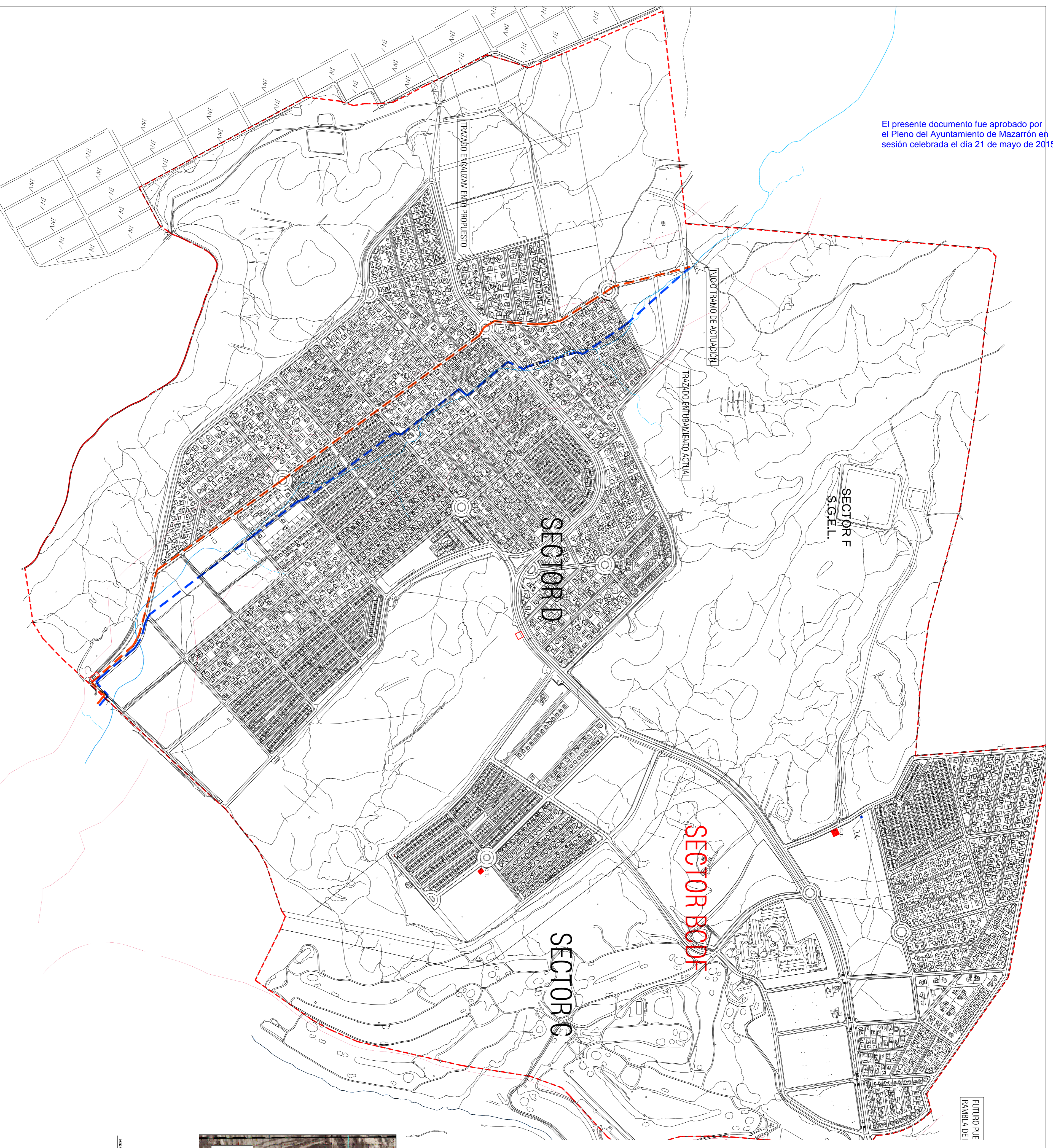

DELIMITACIONES	CLASIFICACION	CALIFICACION	AMBITO DE ORDENACION Y GESTION	ZONAS DE ORDENANZAS	RED VIARIA	INFRAESTRUCTURAS
<ul style="list-style-type: none"> SECTOR A SECTOR B SECTOR C SECTOR D SECTOR E SECTOR F 	<ul style="list-style-type: none"> SITIO URBANIZABLE SECTORIZADO CON ORDENACION PORMENORIZADA SITIO URBANIZABLE SECTORIZADO SIN ORDENACION PORMENORIZADA DELIMITACION POLIGONO A DEL SECTOR BCDP DELIMITACION POLIGONO A DEL SECTOR BCDP DISCONTINUO 	<ul style="list-style-type: none"> ES - EQUIPAMIENTO SOCIAL EC - EQUIPAMIENTO COMERCIAL ED - EQUIPAMIENTO DEPORTIVO EG - CAMPO DE GOLF EH - EQUIPAMIENTO HOTELERO SOCIAL CLUB SOCIAL CAMPO DE GOLF EE - EQUIPAMIENTO GENEERICO RU - RESIDENCIAL UNIFAMILIAR TT - TERCIARIO TURISTICO 	<ul style="list-style-type: none"> ES - EQUIPAMIENTO SOCIAL EC - EQUIPAMIENTO COMERCIAL ED - EQUIPAMIENTO DEPORTIVO EG - CAMPO DE GOLF EH - EQUIPAMIENTO HOTELERO SOCIAL CLUB SOCIAL CAMPO DE GOLF EE - EQUIPAMIENTO GENEERICO RU - RESIDENCIAL UNIFAMILIAR TT - TERCIARIO TURISTICO 	<ul style="list-style-type: none"> RU - RESIDENCIAL UNIFAMILIAR TT - TERCIARIO TURISTICO 	<ul style="list-style-type: none"> Vial legal 25 m (CON NUEVA UBICACION DEL PUENTE Y ROTONDA) Viales Secundarios 	<ul style="list-style-type: none"> INFR. EXISTENTE INFR. PROYECTADA RAMBLA DE LOS AZNARES TRAZADO ENTUBAMIENTO ACTUAL TRAZADO ENCAUZAMIENTO PROPOSTO

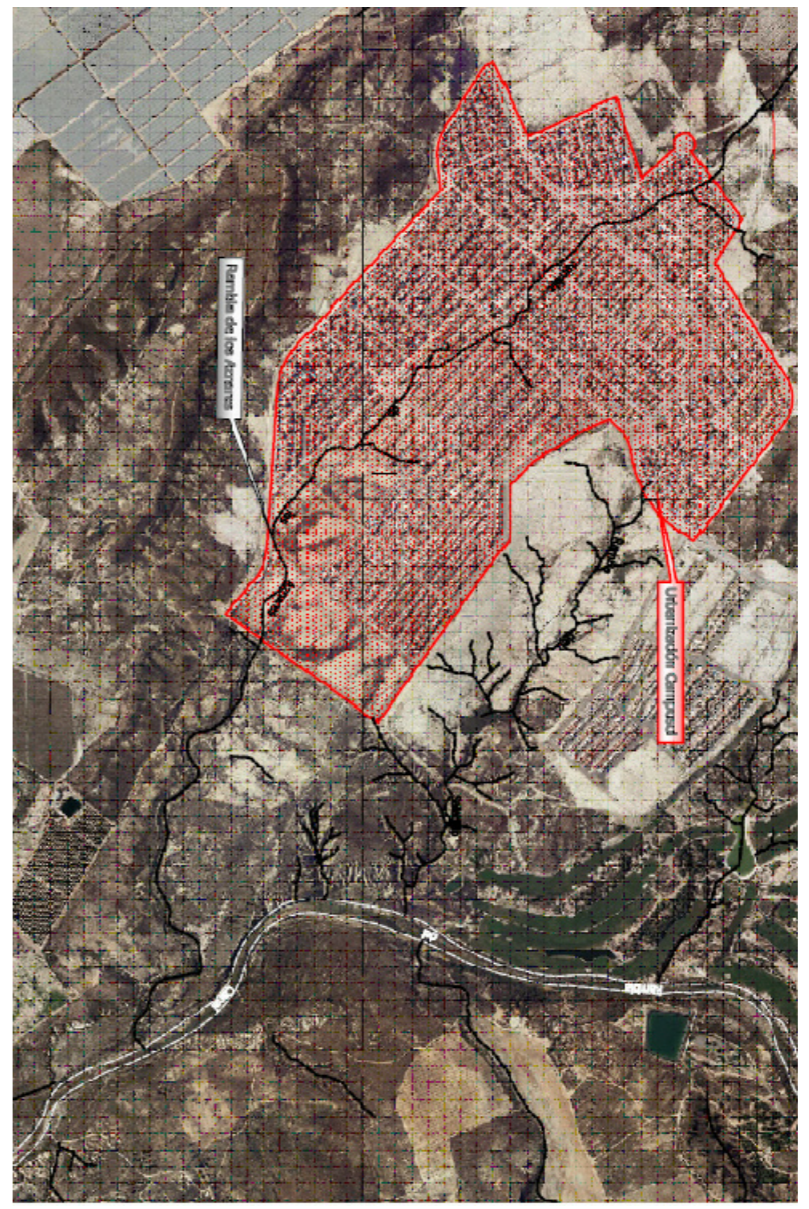
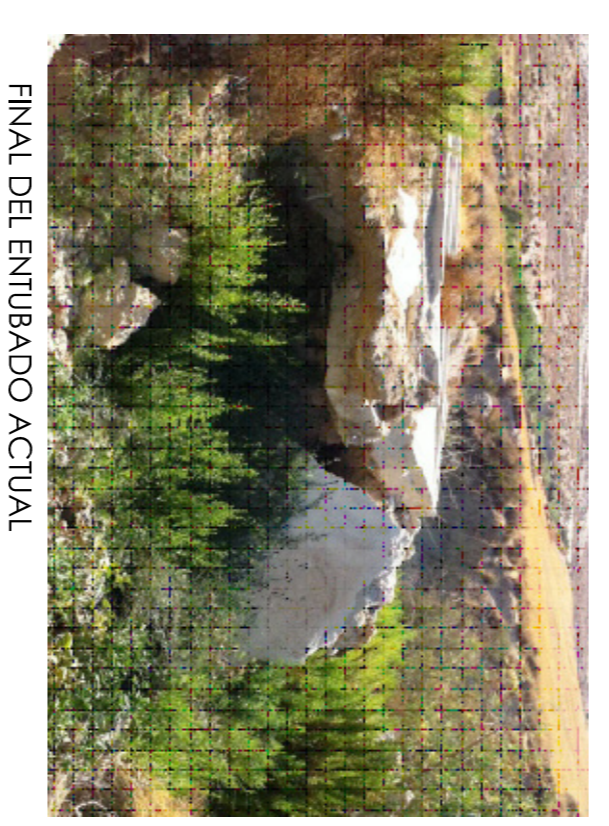
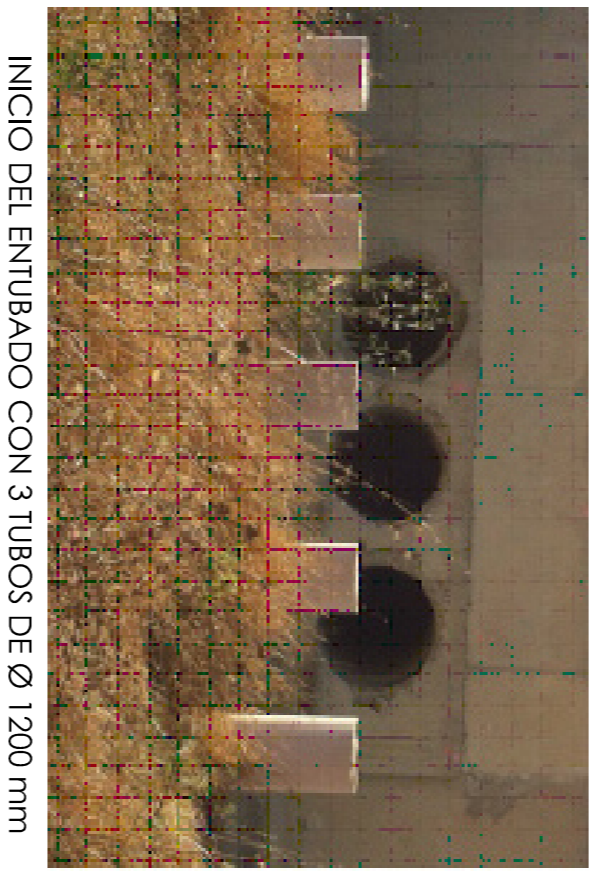
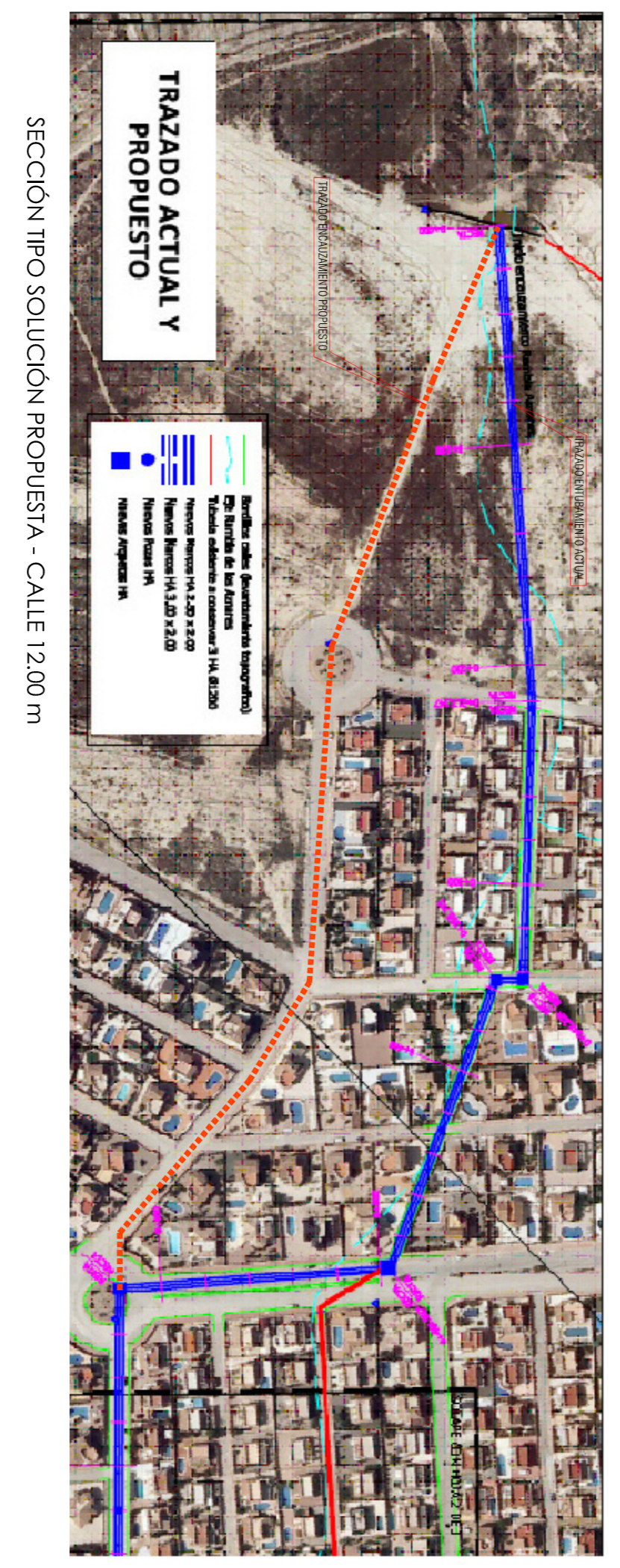
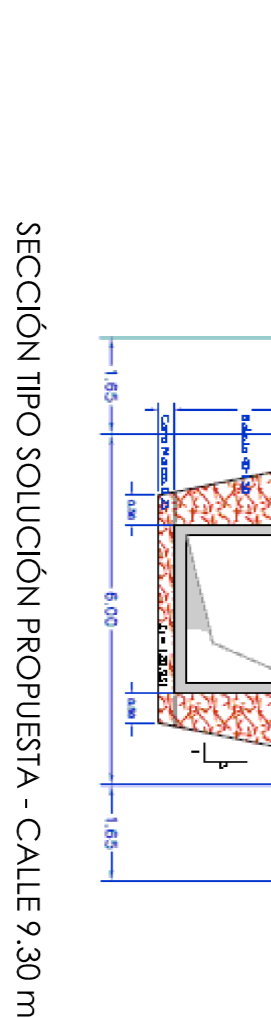
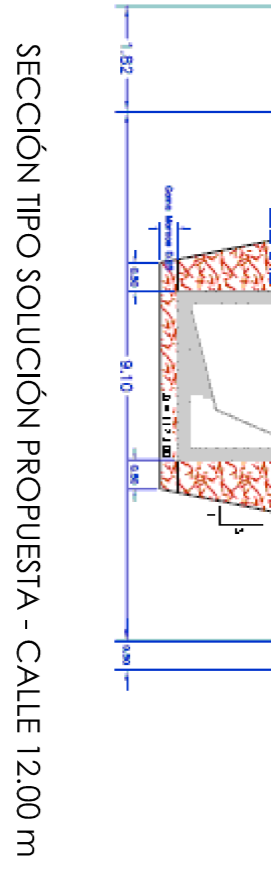

TRAZADO PRIMITIVO DE LA RAMBLA DE LOS AZNARES



SUPERFICIE VERTIENTE DE LA CIENCIA A EFECTOS DEL ENCAUZAMIENTO

SECCION TIPO SOLUCION PROPUESTA - CALLE 12.00 m	SECCION TIPO SOLUCION PROPUESTA - CALLE 9.30 m
<p>Nº Expediente: 15P130-MOD.P. PGOU</p> <p>MODIFICACION PUNITAL PLAN GENERAL AREA A05-07 DEL P.G.M.O.U. DE MAZARRON "EL SALVADOR"</p> <p>Fecha: ABRIL 2015</p>	<p>Nº Expediente: 15P130-MOD.P. PGOU</p> <p>MODIFICACION PUNITAL PLAN GENERAL AREA A05-07 DEL P.G.M.O.U. DE MAZARRON "EL SALVADOR"</p> <p>Fecha: ABRIL 2015</p>
<p>Situacion: AREA A05-07 "EL SALVADOR"</p> <p>Plano de Ordenacion: SOTERREMIENTO CAUCE RAMBLA DE LOS AZNARES</p> <p>Dibujado: MC</p> <p>Localidad: MAZARRON (MURCIA)</p>	<p>Situacion: AREA A05-07 "EL SALVADOR"</p> <p>Plano de Ordenacion: SOTERREMIENTO CAUCE RAMBLA DE LOS AZNARES</p> <p>Dibujado: MC</p> <p>Localidad: MAZARRON (MURCIA)</p>
<p>Promotor: AYUNTAMIENTO DE MAZARRON</p> <p>Acreditador: MARIEL CASAL LUCIC</p> <p>Fecha: ABRIL 2015</p>	<p>Promotor: AYUNTAMIENTO DE MAZARRON</p> <p>Acreditador: MARIEL CASAL LUCIC</p> <p>Fecha: ABRIL 2015</p>

El presente documento es copia de su original del que es autor el arquitecto Da. Mariel Casal Lucic. Su distribucion total o parcial, así como cualquier reproducción o cesión a terceros, requerirá la previa autorización expresa de su autor. Vistas en: 15P130-MOD.P. PGOU. MAZARRON (MURCIA) 2015.